

G1920

SPRING/SUMMER 2025



G1920

SPRING/SUMMER 2025



1920



LA PLAYA

Acapulco in the 50s and early 60s was the starting point for the development of the collab. Hollywood stars discovered the small fishing village for themselves and partied in bars such as La Perla or the Tequila-A-Go-Go. So the Beachy Hollywood message was clear, too clear too clear. In order to give the collection more excitement and depth, the summery vintage references had to be countered with contemporary impulses. A certain ruggedness but also more nonchalance, more streetwear appeal. The result is a kind of relaxed tailoring with attitude that fuses current streetwear references, Italian tailoring and beachy Hollywood vibes. Carried by volume, lightness, a clear and concentrated colour scheme and fabrics that reflect a contemporary approach to luxury. High-quality linen fabrics with flax from European cultivation areas, very fine-threaded textured patterns in Supima® and Mako cotton, a light satin with a silky cool feel and matt lustre, summer wool as a tropical in a mix with cotton, pinstripe variations and a Jaqcard with a tonal design that abstracts the Japanese Boro technique. This is complemented by a varied selection of denims. A very fine silky touch denim with a soft sheen is flanked by a flowing linen denim, a light cross-hedge denim and an authentic Z-twill with a striking vintage look. The used effects are well-documented and rather subdued in contrast. In the denim styles, the silhouette moves towards a straight leg and casual tapered cut, while the base remains a modern slim fit. The Gurkha-inspired styles in one and two pleats, sometimes clean and polished, sometimes with soft wash treatments, set the tone. They convey the different influences par excellence. Semi-fitted chino styles in slim fit and neat flats with elaborate tailoring details in tapered cuts communicate a fresh, relaxed tailoring. The colour palette is unagitated and focuses on strong core colours such as charcoal, black, navy, olive, khaki, taupe, sand and off-white. Tobacco, oyster grey, kambaba green, sage, burnt orange and a bright sky blue complete the colour scheme and add nuanced highlights.

Am Anfang der Kollektionsentwicklung stand das Acapulco der 50er und frühen 60er Jahren als Ausgangspunkt. Hollywoodstars entdeckten das kleine Fischerdörfchen für sich und feierten in Bars wie das La Perla oder dem Tequila-A-Go-Go. Die Beachy Hollywood Botschaft war also klar und deutlich, zu klar zu deutlich. Um der Kollektion mehr Spannung und Tiefe zu verleihen, mussten den sommerlichen Vintage-Anleihen noch zeitgemäße Impulse entgegengesetzt werden. Eine gewisse Schroffheit aber auch mehr Lässigkeit, mehr Streetwear Appeal. So entstand eine Art relaxtes Tailoring mit Attitude das aktuelle Streetwear-Referenzen, italienisches Tailoring und Beachy Hollywood Vibes verschmelzen lässt. Getragen von Volumen, Leichtigkeit, einer klaren und konzentrierten Farbigkeit und Stoffen die einen zeitgemäßen Ansatz von Luxus widerspiegeln. Gespielt werden Hochwertige Leinenstoffe mit Flachs aus europäischen Anbaugeländen, sehr feinfädige Strukturbilder aus Supima®- und Mako-Baumwolle, ein leichter Satin mit seidig kühlem Griff und matten Glanz, Summer Wool als Tropical im Mix mit Baumwolle, Nadelstreifenvariationen und ein Jaqcard mit tonalem Dessin, welches die japanische Boro-Technik abstrahiert. Dazu stößt eine abwechslungsreiche Auswahl an Denims. Ein sehr feiner Silky Touch Denim mit weichem Glanz wird flankiert von einem fließenden Leinen denim, einen leichten Cross-Hedge Denim sowie einen authentischen Z-Twill mit markanter Vintage-Aussage. Die Used-Effekte sind wohl doziert und im Kontrast eher zurückgenommen. Bei den Denim Styles dreht sich die Silhouette Richtung Straight Leg und lässigem Tapered Cut wobei die Basis ein moderner Slim Fit bleibt. Akzente setzen vor allem die Gurkha-inspierten Styles in einer- und zweier Bundfalte, mal clean und geschliffen, mal mit weichen Wash Treatments. Sie transportieren die unterschiedlichen Einflüsse par excellence. Semi-Konfektionierte Chino-Style in Slim Fit und gepflegte Flats mit aufwendigen Schneiderdetails im Tapered Cuts kommunizieren ein frisches, relaxtes Tailoring. Die Farbpalette ist unaufgeregt und fokussiert sich auf starke Core-Colors wie Charcoal, Black, Navy, Oliv, Khaki, Taupe, Sand und Off-White. Tobacco, Oyster Grey, Kambaba green, Sage, Burned Orange und ein leuchtendes Sky Blue komplettieren die Farbigkeit und setzen nuancierte Spitzen.









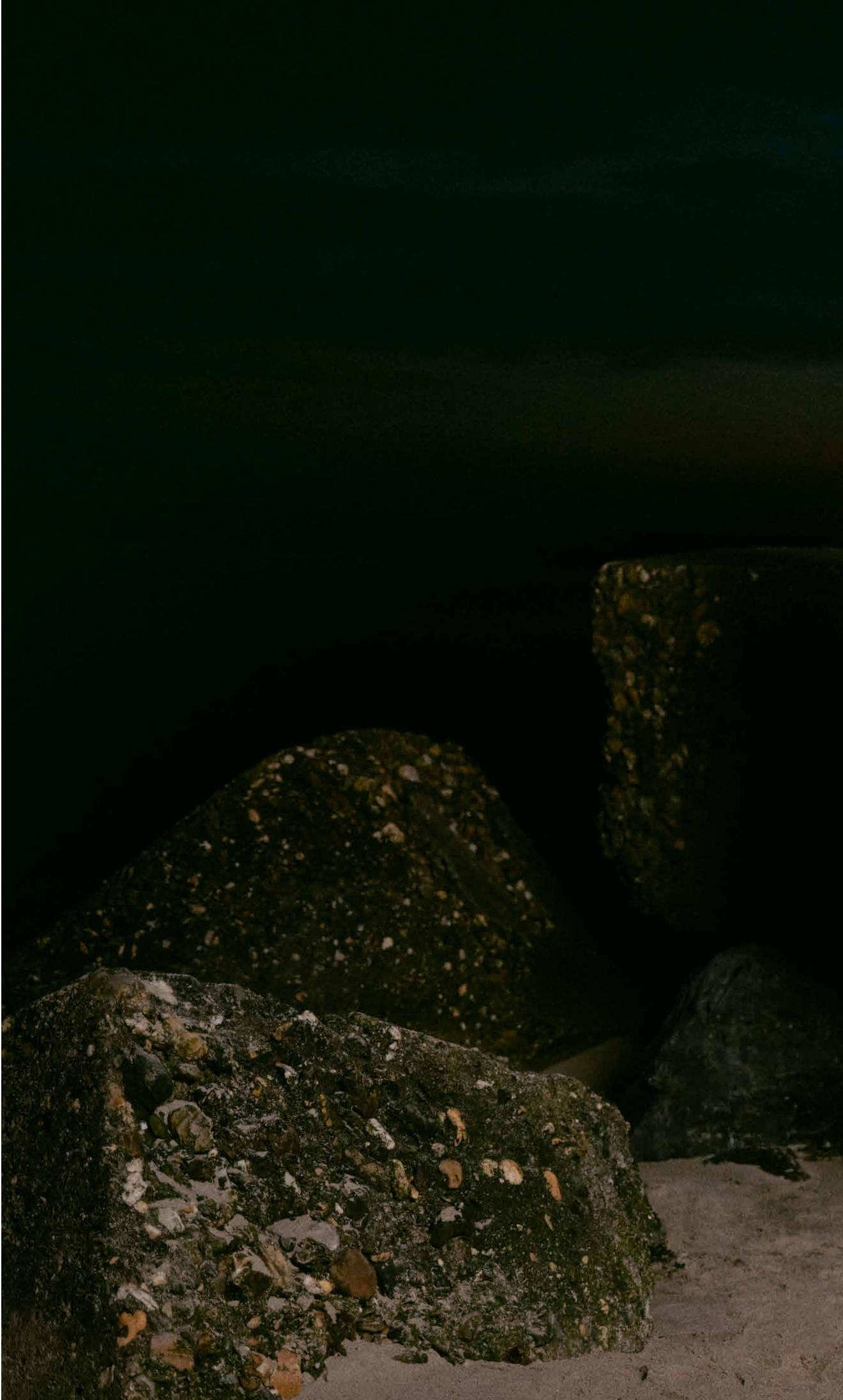





























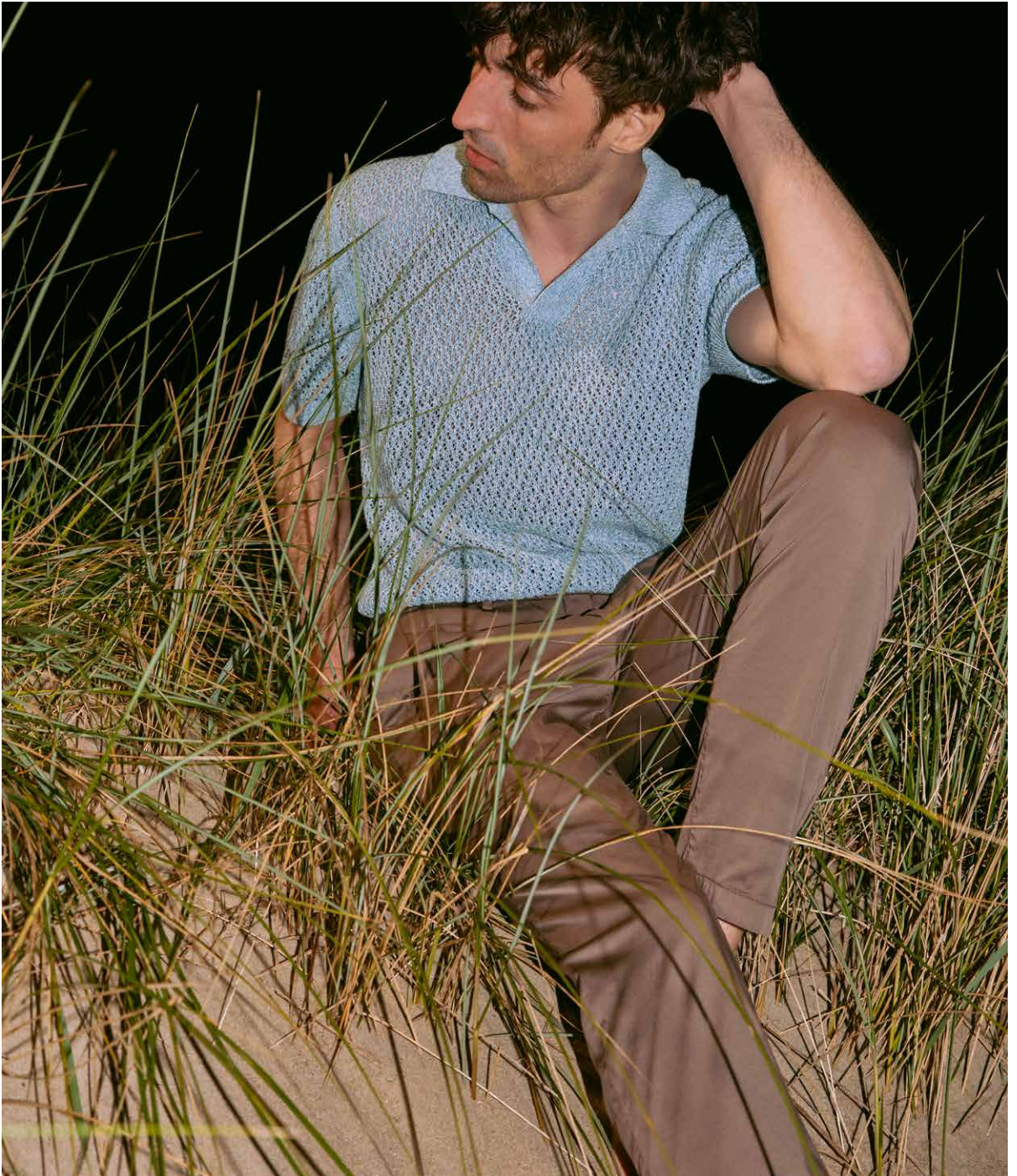













STYLES

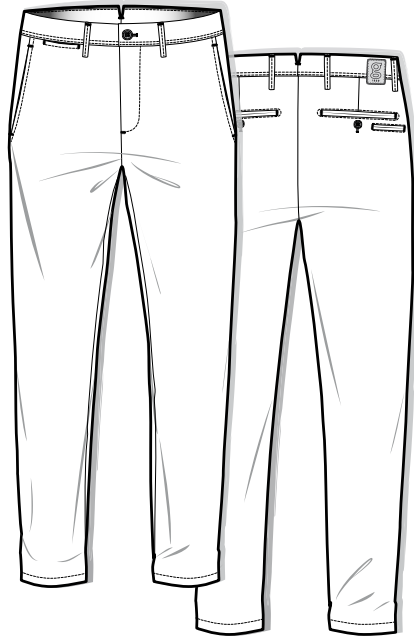

SUBWAY

Casual chino style with refined details
Slim fit cut with slanted front pockets

Zip fly

Double-welt back pockets
with visible button

Additional coin pocket

After-dinner split for more
wearing comfort

Foot width 34,5cm

Inseam length 82cm

SUBWAY-CA

Casual cargo style with refined details
Slim fit cut with slanted front pockets

Zip fly

Double-welt back pockets
with visible button

After-dinner split for more
wearing comfort

Leg pockets with flap and button

Foot width 34,5cm

Inseam length 82cm

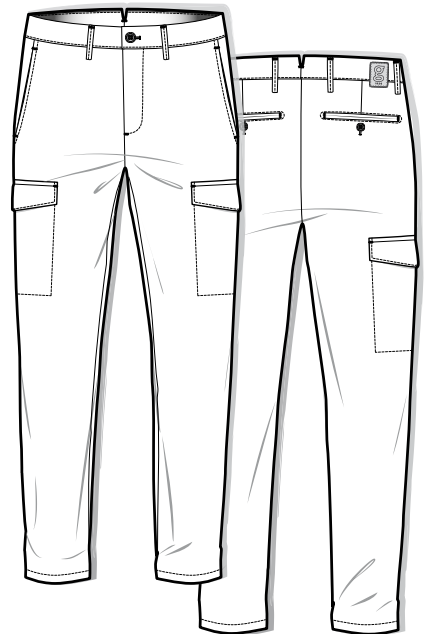

SAXTON

Five pocket style in
slim fit with refined details

Zip fly

Saddle with lining

Zamak die-cast button

Leather back label

Foot width 34,5cm

Inseam length 82cm

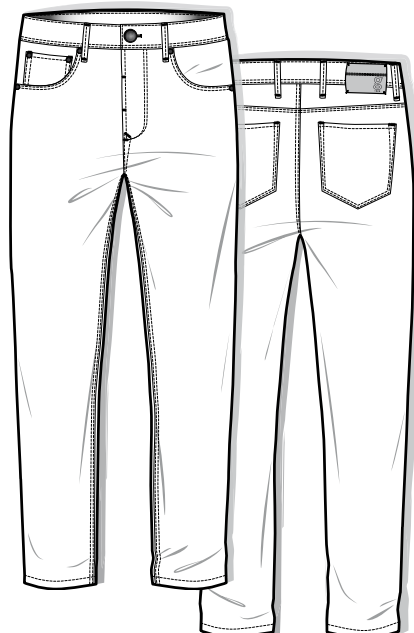

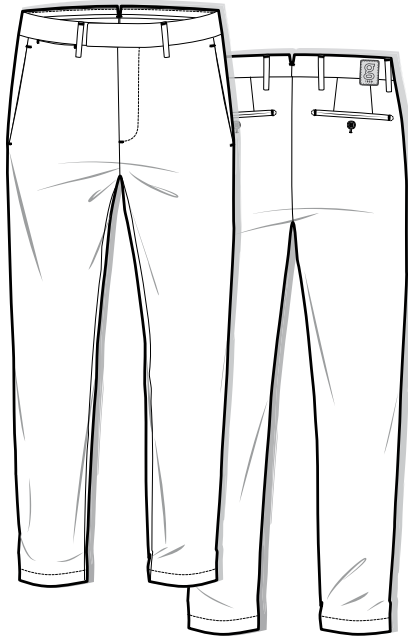

TYBALT-2

Tailored cut with waistband lining
and slanted front pockets
Extended tab closure with
double hook and zip fly
After-dinner split for more
wearing comfort
Double-welt back pockets
with visible button
Additional coin pocket

Foot width 34,5cm

Inseam length 81cm

TYBALT-3

Casual tailored cut with slanted front pockets
Extended tab closure with hook and button
Zip fly
Additional coin pocket
Back pockets with flap and button
After-dinner split for
more wearing comfort

Foot width 34,5cm

Inseam length 81cm

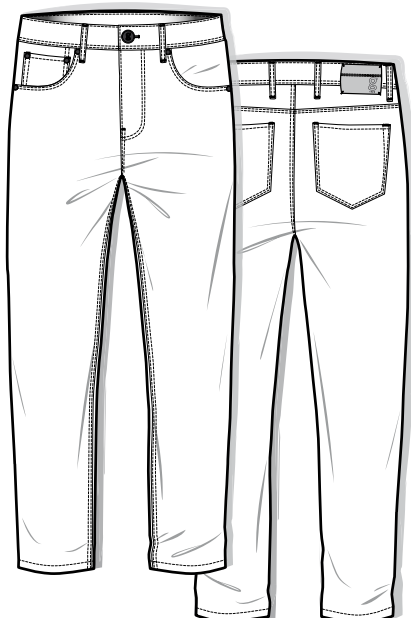
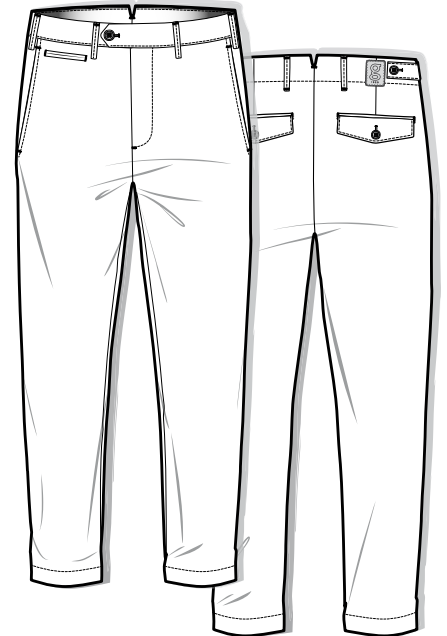

TRAMA

Contemporary five pocket style
Tapered cut with refined details
Zip fly
Saddle with lining
Zamak die-cast button
Leather back label

Foot width 36cm

Inseam length 82cm

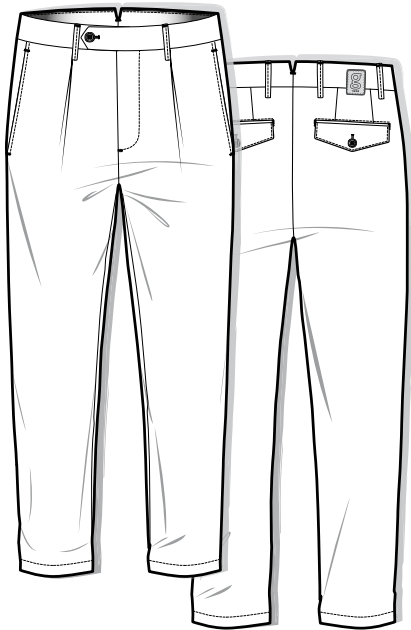

TOLINO-3

- Casual tailored cut with single pleat
- Slanted front pockets
- Tapered at the bottom
- Extended tab closure with hook and button
- Zip fly
- Back pockets with flap and visible button
- After-dinner split for more wearing comfort

Foot width 34,5cm

Inseam length 80cm

TOLINO-4

- Casual tailored cut, double pleated
- Slanted front pockets
- Tapered at the bottom
- Button and hook closure with off-centered waistband overlap
- Zip fly
- Back pockets with flap and visible button
- After-dinner split for more wearing comfort

Foot width 34,5cm

Inseam length 80cm

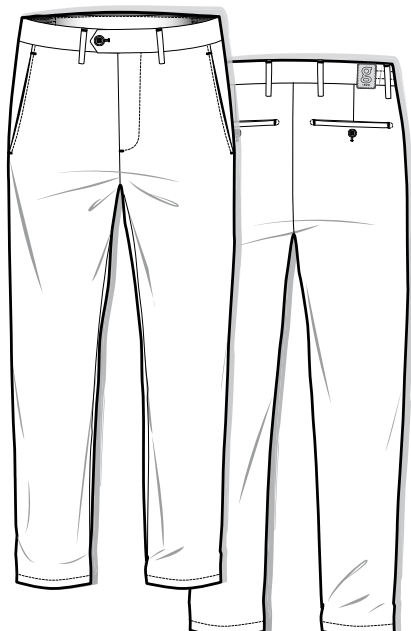
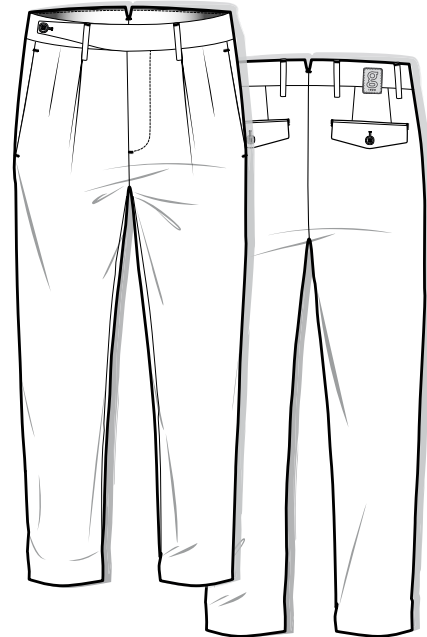

TREVI-3

- Tailored cut with comfort waistband and slanted front pockets
- Straight leg
- Extended tab closure with hook and button
- Zip fly
- Double back pockets with visible button

Foot width 38cm

Inseam length 81cm

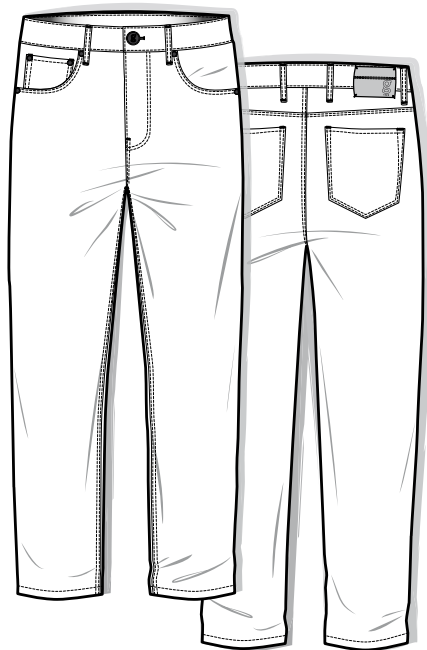

LIBERTA

Five pocket style in loose fit
with refined details

Straight leg

Zip fly

Saddle with lining

Zamak die-cast button

Leather back label

Foot width 38cm

Inseam length 81cm

JORDAN

Easy shorts with refined details

Contemporary fit with comfort waistband

for an elevated wearing comfort

Double-welt back pockets with visible button

Leg opening 54 cm

Inseam length 24cm

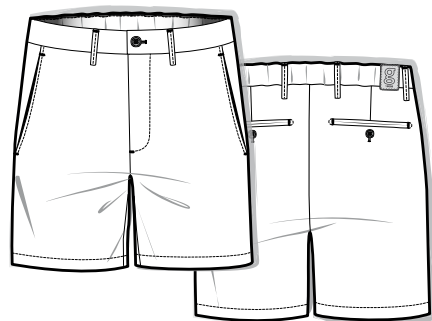

69431

JANUARY

Extra fine-gauge maco yarns as well as a highly dense warp give this exclusive fabric a soft touch and make it particularly hard-wearing. Maco cotton has been cultivated in Egypt for over 4,000 years and boasts a staple length of up to 40mm, making it one of the highest-quality fibres in the world. Can you feel luxury? You definitely can! 25,000m of yarn are processed into just one pair of trousers and the innovative fibre blend with TENCEL™ creates an exclusive wear experience with maximum freedom of movement. At the same time, the use of TENCEL™ saves resources. Elaborate garment dyeing gives these trousers high-quality colour intensity, elegant casual aesthetics as well as a cool touch.

Extra feine Mako-Garne sowie eine hohe Kettichte verleihen der exklusiven Qualität einen weichen Griff und macht sie besonders strapazierfähig. Mako-Baumwolle wird seit über 4000 Jahren in Ägypten kultiviert und hat eine Stapellänge von bis zu 40mm. Somit zählt sie zu den hochwertigsten Baumwollfasern der Welt. Kann man Luxus spüren? Ganz bestimmt! 25000m Garn werden in nur einer Hose verarbeitet und die innovative Fasermischung mit TENCEL™ kreiert ein exklusives Trageerlebnis bei maximaler Bewegungsfreiheit. Zugleich schont der Einsatz von TENCEL™ Ressourcen. Ein aufwendiges Garment-Dye-Finish verleiht der Hose eine hochwertige Farbtiefe, eine elegante Casual-Ästhetik sowie einen kühlen Griff.



1012
SUBWAY | -CA



1016
SUBWAY

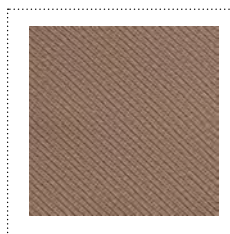

3026
SUBWAY



1074
SUBWAY | -CA



1092
SUBWAY



1069
SUBWAY | -CA

SUBWAY I SLIM FIT

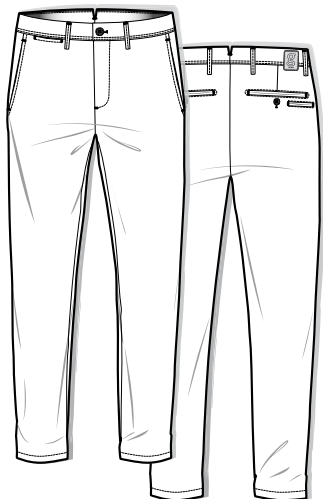

BOTTOM WIDTH

34,5cm

SUBWAY-CA I SLIM FIT

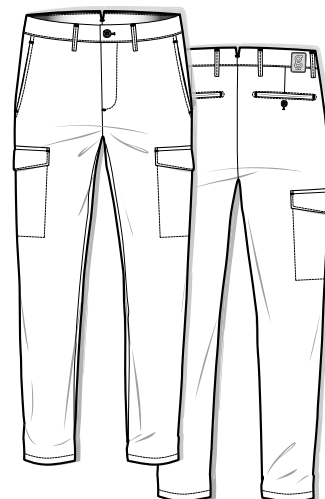

BOTTOM WIDTH

34,5cm

SIZES

W32 - 38 L30

W30 - 40 L32

W31 - 40 L34

W32 - 38 L36

FABRIC

61 % cotton

36 % lyocell (TENCEL™)

3 % elastane



69531

JANUARY

Inspired by historical army fabrics a compact and rugged cloth was created with a particularly dense warp. Its fine texture was developed with an Italian weaving mill from the Veneto region and owes its unique vintage feel with softly faded effects to an elaborate "old dyeing" process. Crisp, robust and yet soft to the touch? The exclusive wear com-

fort comes care of Supima® cotton in the warp. Supima® is an especially long-staple cotton, considered one of the highest-quality cotton types in the world. Grown exclusively in the USA it gives the fabric a pleasant touch. This article links a luxurious material with a high-end casual twist.



1017

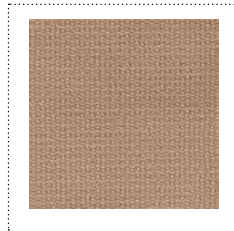

1019



1074



1092



1069

Inspiziert von historischen Military-Stoffen entstand eine kompakte und robuste Qualität mit besonders hoher Schussdichte. Die feine Struktur ist mit einem italienischen Weber aus der Region Veneto entwickelt worden und erhält durch ein aufwendiges „Old Dye“-Färbeverfahren einen einzigartigen Vintage-Charakter mit soften Fade-out-Effekten. Crisp, kernig und zugleich soft im Griff? Ein exklusiven Tra-

gerlebnis verspricht der Einsatz von Supima®-Baumwolle in der Kette. Supima®-Baumwolle ist besonders langstapelig und zählt zu den hochwertigsten Baumwollsorten der Welt. Diese Baumwolle wird ausschließlich in den USA angebaut und verleiht der Ware einen angenehmen Griff. Die Qualität verbindet einen luxuriösen Materialeinsatz mit einem wertigen Casual-Twist.

TOLINO-3 | TAPERED FIT

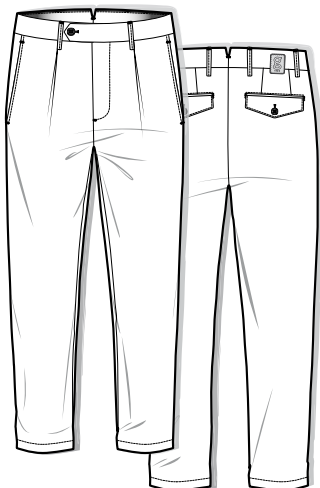

BOTTOM WIDTH

34,5cm

SIZES

W32 - 38 L30

W30 - 40 L32

W31 - 40 L34

W32 - 38 L36

FABRIC

97 % cotton

3 % elastane



69541

This exclusive satin is woven in Italy and captivates us with its silky cool touch and reduced weight. "Like a cool breeze on a hot day" is the best way to describe the wear experience. Both the particularly fine yarn count and the use of Supima® cotton for the weft provide this featherweight with a luxurious touch and exquisitely brilliant colours with a dull lustre. Supima® is an especially long-staple cotton considered one of the highest-quality cotton types in the world, grown exclusively in the USA. The clean look comes care of a sophisticated dyeing process while sufficient freedom of movement is guaranteed by comfy stretch. Here luxury is celebrated!

FEBRUARY

Der exklusive Satin wird in Italien gewebt und besticht durch seinen seidig kühlen Griff sowie sein leichtes Gewicht. Wie eine kühle Brise an heißen Tagen, so lässt sich das Trageerlebnis am besten verdeutlichen. Sowohl die besonders feine Garnstärke als auch der Einsatz von Supima®-Baumwolle im Schussfaden verleihen dem Leichtgewicht einen luxuriösen Griff und eine edle Farbbrillanz mit seidenmatttem Glanz. Supima®-Baumwolle ist besonders langstapelig, zählt zu den hochwertigsten Baumwollsorten der Welt und wird ausschließlich in den USA angebaut. Für einen cleanen Look sorgt ein aufwendiges Färbeverfahren und der Komfort-Stretch garantiert zugleich ausreichend Bewegungsfreiheit. Hier wird Luxus zelebriert!

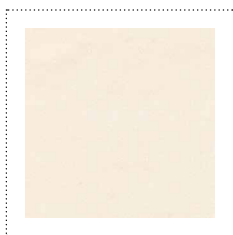

1016



1018



1025



1074



1092

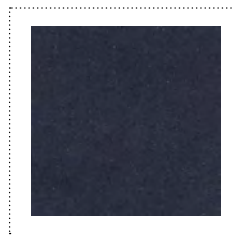

1069

TYBALT-2 | TAPERED FIT

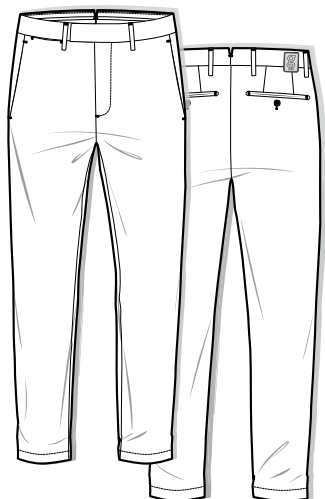

BOTTOM WIDTH

34,5cm

SIZES

W32 - 38 L30

W30 - 40 L32

W31 - 40 L34

W32 - 38 L36

FABRIC

97 % cotton

3 % elastane



69561

MARCH

The message is clear and unambiguous – these pants are the first choice for hot days! With its dry touch, low weight, soft shine and blend of especially fine-filament cotton with linen this fabric is the predestined material for summer.

Typical linen slubs provide the compact poplin weave with a lively criss-cross texture while the informal look comes care of the wash.



1012



1017



1020



1074

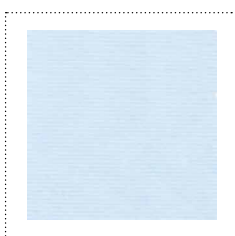

1062

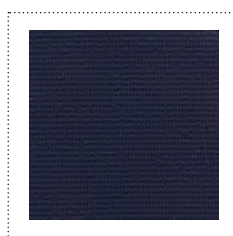

1069

Die Botschaft ist klar und deutlich – diese Hose ist die erste Wahl für heiße Tage! Trocken im Griff, ein leichtes Warengewicht, ein softer Glanz und die Mischung aus besonders feinen Baumwoll- und Leinengarnen machen die

Qualität so prädestiniert für den Sommer. Dabei verleihen die leinentypischen Slubs der kompakten Popelin-Bindung eine belebende Querstruktur und die Waschveredlung eine lässige Optik.

JORDAN I CONTEMPORARY FIT

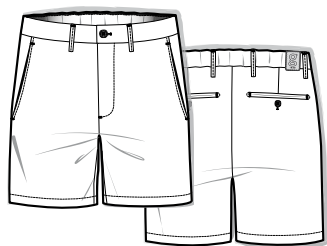

SIZES

46 – 62

23 – 32

FABRIC

77 % cotton

23 % linen



LEG OPENING

54cm

69571

This authentic herringbone is woven in Italy and skilfully combines the benefits of two natural fibres: linen and cotton. The breathing and cooling properties of linen are paired with the soft touch and low crease of cotton. Wear comfort thanks to sufficient freedom of movement is guaranteed by a spandex admixture. Thanks to its weight the fibre and the especially distinct texture form the basis for modern chino aesthetics with sartorial sophistication. A soft laundry treatment adds the finishing touches to this well-groomed, casual look.

FEBRUARY

Gewebt wird der authentische Fischgrat in Italien und verbindet gekonnt die Vorteile der beiden Naturfasern Leinen und Baumwolle. Die atmungsaktiven und kühlenden Eigenschaften von Leinen werden mit dem weichen Griff und einer geringeren Knitterneigung von Baumwolle kombiniert. Tragekomfort mit ausreichend Bewegungsfreiheit ist durch den Elasthan-Anteil garantiert. Zusammen mit dem kernigen Gewicht bildet der Fasermix und die besonders markante Struktur die Grundlage für eine moderne Chino-Ästhetik mit sartorialer Raffinesse. Ein sanftes Waschverfahren verleiht den letzten Schliff und unterstreicht eine gepflegte Casual-Ästhetik.



1002



1017



1068

TYBALT-3 | TAPERED FIT

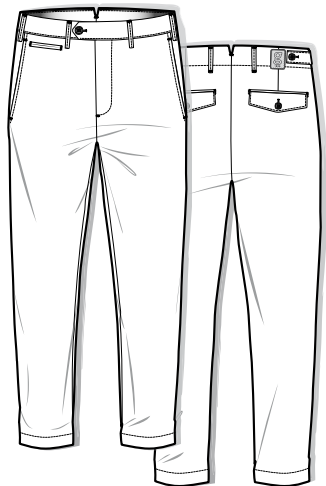

BOTTOM WIDTH

34,5cm

SIZES

W32 - 38 L30

W30 - 40 L32

W31 - 40 L34

W32 - 38 L36

FABRIC

69 % cotton

29 % linen

2 % elasthan



319000

Classic, versatile and ideal for the season. This light and breathable linen fabric combines a relaxed drape with cool wear comfort. Sustainably cultivated flax from European growing regions vouches for the highest quality, all the more as the fabric is woven in Italy. Looking back on a tradition-rich history family business Profilo is headquartered in the Piedmont textile region, which has been known for its linen products since the 14th century. Linen absorbs up

FEBRUARY

to 35% moisture to then quickly release it to the ambient air. Due to this natural moisture wicking linen produces a wonderfully cool and pleasant effect on the skin. An elaborate wash makes for both a soft touch and an irregular fabric appearance. This – in conjunction with the fine linen slubs – makes for the intriguing look of this fabric and its high-end, casual resort appeal.



1006



1052



1078

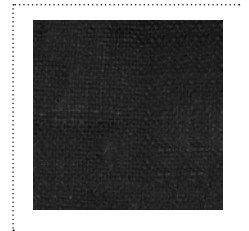

1099



1091



1063



2069

Klassisch, vielseitig und ideal für die Jahreszeit. Die leichte und atmungsaktive Leinenqualität kombiniert einen klaren, ungezwungenen Fall mit kühlem Tragekomfort. Nachhaltig kultivierter Flachs aus europäischen Anbaugebieten garantiert höchste Qualität, da die Herstellung des Leinenstoffes in Italien erfolgt. Das Familienunternehmen Profilo blickt zurück auf eine traditionsreiche Geschichte mit Sitz in der piemontesischen Textilregion, welche seit dem 14. Jahrhundert für Leinenprodukte bekannt ist. Lei-

nen nimmt bis zu 35 % Feuchtigkeit auf und tauscht diese auch schnell mit der Umgebungsluft. Aufgrund dieser natürlichen Feuchtigkeitsregulierung wirkt Leinen wunderbar kühlend und angenehm auf der Haut. Eine aufwendige Waschveredlung schafft einen weichen Griff sowie ein bewegtes Warenbild. Im Zusammenspiel mit den feinen Leinen-Slubs macht das den Reiz dieser Ware aus und steht für einen gehobenen, lässigen Stil mit Resort-Appeal.

TREVI-3 | TAPERED FIT

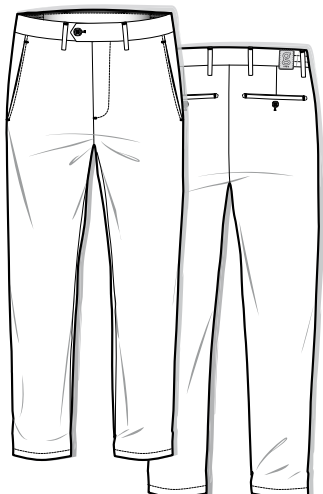

BOTTOM WIDTH

38cm

SIZES

W32 – 38 L30

W30 – 40 L32

W31 – 40 L34

W32 – 38 L36

FABRIC

100 % linen



319001

This distinct linen twill strikes the perfect balance between an authentic denim look, sartorial sophistication and summery wear comfort. The criss-cross texture typical of linen comes care of the slubs. Flax sustainably grown in Europe and a fabric "Made in Italy" vouch for highest manufacturing quality. Linen absorbs up to 35% moisture to then quickly release it to the ambient air. Due to this natural moisture wicking linen produces a wonderfully cool and pleasant effect on the skin. While comfort stretch provides freedom of movement, a sophisticated wash makes for both a soft touch and a cultivated casual look.

FEBRUARY

Der markante Leinen-Twill findet die perfekte Balance zwischen einem authentischen Denim-Look, sartorialer Raffinesse und sommerlichem Tragekomfort. Dabei sorgen die Slubs für die leinentypische Querstruktur. Ein nachhaltig kultivierter Flachs aus europäischen Anbaugebieten sowie das Prädikat „Made in Italy“ versprechen höchste Qualität in der Herstellung des Stoffes. Leinen nimmt bis zu 35 % Feuchtigkeit auf und tauscht diese auch schnell mit der Umgebungsluft. Aufgrund dieser natürlichen Feuchtigkeitsregulierung wirkt Leinen wunderbar kühlend und angenehm auf der Haut. Der Komfort-Stretch bietet Bewegungsfreiheit und eine aufwendige Waschveredlung schafft einen weichen Griff sowie einen gepflegten Casual-Look.



1012

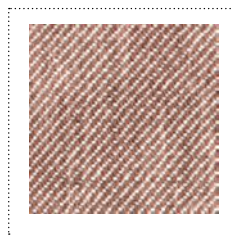

1023



1068

TOLINO-3 | TAPERED FIT

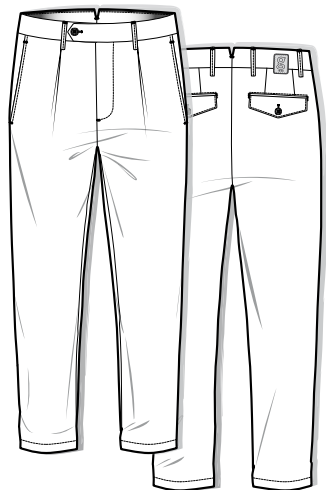

BOTTOM WIDTH

34,5cm

SIZES

W32 - 38 L30

W30 - 40 L32

W31 - 40 L34

W32 - 38 L36

FABRIC

53 % cotton

45 % linen

2 % elastane



119111

This summer-wool fabric fuses a sartorial wool look with cultivated casual aesthetics. Tropical wool is an iconic fabric, developed further in cooperation with an Italian weaving mill in the Piedmont region. The aim was to achieve a modern cross-over between classic wool trousers and casual cotton chinos. The innovative fibre blend of wool and cotton creates the foundation to fuse the positive properties of both worlds. A crisp touch

FEBRUARY

as well as the temperature-controlling effect of wool is combined here with the breathing and easy-care properties of cotton. Together, these characteristics guarantee excellent wear properties from spring to autumn. The iconic look of tropical wool is revisited with a contemporary twist allowing it to strike the perfect balance between polished formalwear and casual aesthetics.



1019



1093

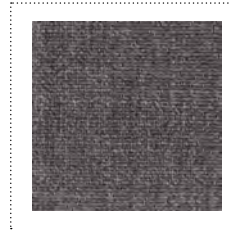

1097

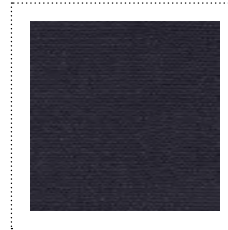

1069

Die Summer-Wool-Qualität verbindet einen sartorialen Wool Look mit einer gepflegten Casual-Ästhetik. Tropical-Wolle ist ein ikonischer Stoff und wurde in der Zusammenarbeit mit einem italienischen Weber aus der Region Piemont weiterentwickelt. Ziel war ein modernes Crossover aus klassischer Wollhose und lässiger Baumwoll-Chino. Die innovative Fasermischung mit Wolle und Baumwolle legt das Fundament und verbindet dabei die positiven Eigenschaften aus beiden Welten. Ein crisper Griff sowie die thermoregulierende Wir-

kung von Wolle wird mit der Atmungsaktivität und dem pflegeleichten Handling von Baumwolle kombiniert. Zusammen genommen garantieren diese Eigenschaften ein exzellentes Tragegefühl vom Frühling bis in den Herbst. Der ikonische Look der Tropical-Wolle erhält somit eine zeitgemäße Neuinterpretation und schafft gekonnt die Balance zwischen geschliffener Formalwear und lässiger Casual-Ästhetik.

TYBALT-2 | TAPERED FIT

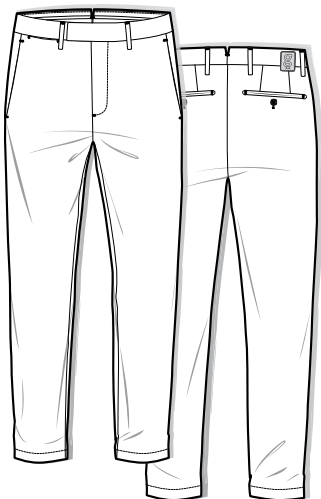

BOTTOM WIDTH

34,5cm

SIZES

W32 - 38 L30

W30 - 40 L32

W31 - 40 L34

W32 - 38 L36

FABRIC

40 % wool

30% cotton

28 % polyester

2 % elastane



219331

Fascinated by pinstripes! Formerly considered a stuffy business look, this classic design is now becoming an indispensable It-piece since being re-interpreted with a summery resort slant. Woven in Portugal the fabric has a more irregular appearance thanks to its coarse texture giving that classic pinstripe a modern twist. Add to this a flowing drape that embodies the relaxed tailoring theme "par excellence". Freedom of movement is a given thanks to comfort stretch. The weaving mill looks back on a 100-year tradition and scores points with its extensive fashion expertise as well as its vertically integrated fabric production system.

FEBRUARY

Faszination Nadelstreifen! Früher ein vermeintlich spießiger Business-Look, avanciert dieses klassische Dessin zum unverzichtbaren It-Piece. Nun wird es mit einem sommerlichen Resort-Flair neu interpretiert. Die Qualität wird in Portugal gewebt und erhält durch seine gröbere Struktur ein belebtes Warenbild, welches dem klassischen Nadelstreifen ein frisches Update verleiht. Dazu kommt ein fließender Griff, der das Thema Relaxed Tailoring per excellence spielt. Bewegungsfreiheit ist dank Komfort-Stretch gegeben. Der Weber blickt zurück auf eine 100-jährige Tradition und besticht durch seine starke Fashion-Expertise sowie sein vertikal integriertes System zur Herstellung von Stoffen.

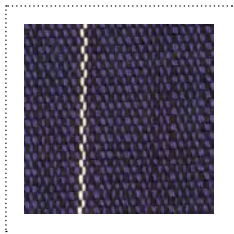

1068

TOLINO-4 | TAPERED FIT

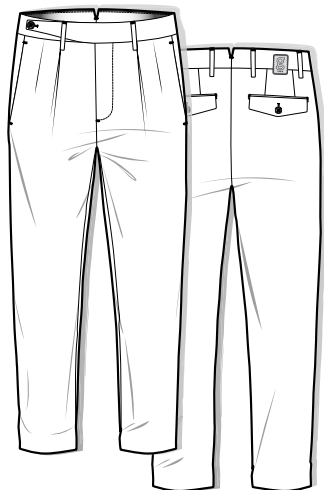

BOTTOM WIDTH

34,5cm

SIZES

W32 - 38 L30

W30 - 40 L32

W31 - 40 L34

W32 - 38 L36

FABRIC

80 % viscose

19 % polyester

1 % elastane



219341

Thanks to the large repeat this pinstripe fabric with its sartorial origins is given a fresh, summery twist. High-contrast yarns give this icon pattern a blurred look. Add to this a flowing touch that embodies the relaxed tailoring theme "par excellence". Freedom of movement is a given

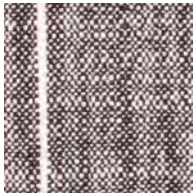

1096

Die Qualität mit seinem breitem Nadelstreifen-Rapport verbindet den sartorialen Stil des Streifenmusters mit einer frischen Sommer-Ästhetik. Aufgebrochen durch den starken Garnkontrast erhält die Ikone Nadelstreifen einen verwischten Look. Dazu kommt ein fließender Griff, der das Thema Relaxed Tailoring par excellence spielt. Bewegungsfreiheit ist

thanks to comfort stretch. This fabric is woven in Portugal by a weaving mill that looks back on a 100-year tradition and scores points with its extensive fashion expertise as well as its vertically integrated fabric production system.

dank Komfort-Stretch gegeben. In Portugal wird diese Qualität gewebt, wobei der Weber auf eine 100-jährige Tradition zurückblickt und durch seine umfassende Mode-Expertise sowie sein vertikal integriertes System zur Herstellung von Stoffen besticht.

TOLINO-4 | TAPERED FIT

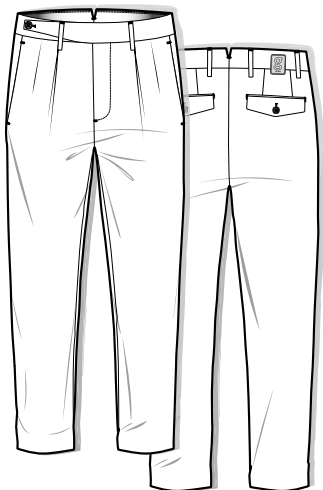

BOTTOM WIDTH

34,5cm

SIZES

W32 - 38 L30

W30 - 40 L32

W31 - 40 L34

W32 - 38 L36

FABRIC

83 % viscose

14 % polyester

3 % elastane



219351

The hallmark of this striking cotton fabric is its coarse home-spun look. The elaborate handcrafted character gives rise to an irregular and especially deep fabric look – which is precisely what makes it so intriguing. The exclusive woven is made in Italy and requires the highest precision and craftsmanship for further processing due to its coarse yarns. At the same time, the coarse-threaded cotton fabric is pleasant to wear and offers sufficient freedom of movement plus easy care.

FEBRUARY

Die grobe Homespun-Ästhetik ist kennzeichnend für diese markante Baumwoll-Qualität. So entsteht durch den aufwendigen Handarbeitscharakter ein belebtes und besonders tiefes Warenbild. Genau dieser Look macht den Reiz der Ware aus. Gewebt wird die exklusive Ware in Italien und aufgrund der groben Garne bedarf es höchste Präzision und handwerkliches Können in der weiteren Verarbeitung. Zugleich ist die grobfädige Baumwoll-Qualität angenehm zu tragen, bietet ausreichend Bewegungsfreiheit und ein pflegeleichtes Handling.

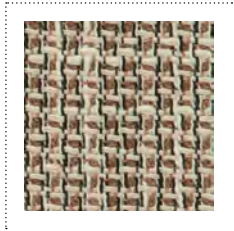

1019

TOLINO-4 | TAPERED FIT

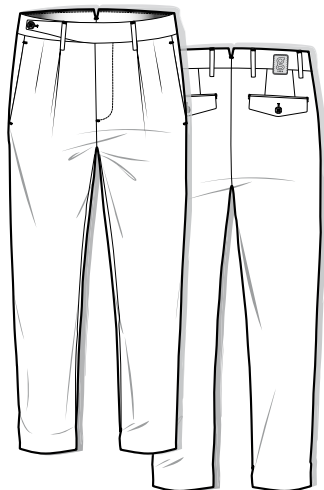

SIZES

W32 – 38 L30

W30 – 40 L32

W31 – 40 L34

W32 – 38 L36

FABRIC

98 %cotton

2 % elastane



BOTTOM WIDTH

34,5cm

219321

FEBRUARY

This exquisite jacquard is woven in Portugal and fascinates us especially on second glance. The tone-on-tone pattern simulates a patchwork texture that is rooted in the Japanese Boro technique. Here, fabric cuts are patched artistically giving rise to a graphic design. This art form served as an inspiration for our abstracted pattern. The exclusivity aspirations of this fabric are rounded off

by a soft lustre as well as a compact and yet soft touch. Comfy stretch ensures ample freedom of movement. The weaving mill looks back on a 100-year tradition and scores points with its extensive fashion expertise as well as its vertically integrated fabric production system.

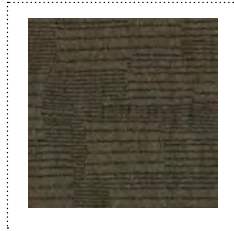

1078

Die edle Jacquard-Qualität wird in Portugal gewebt und fasziniert besonders auf dem zweiten Blick. Denn das tonale Muster ist an eine Patchwork-Struktur angelehnt, die der japanischen Boro-Technik entspringt. Hierbei werden Stoffstücke kunstvoll neu zusammengesetzt, wodurch ein grafisches Muster entsteht. Diese Kunstform war die Inspiration für das abstrahierte Dessin. Ein softer Glanz

sowie ein kompakter und doch auch weicher Griff runden den exklusiven Anspruch dieser Ware ab. Der Komfort-Stretch garantiert eine hohe Bewegungsfreiheit. Der Weber blickt auf eine 100-jährige Tradition zurück und besticht durch seine starke Fashion-Expertise sowie sein vertikal integriertes System zur Herstellung von Stoffen.

TOLINO-4 | TAPERED FIT

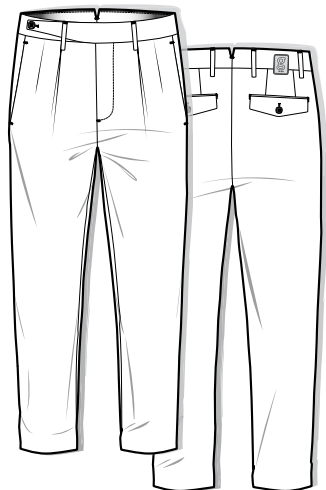

SIZES

W32 - 38 L30

W30 - 40 L32

W31 - 40 L34

W32 - 38 L36

FABRIC

56 % cotton

41 % viscose

3 % elastane



BOTTOM WIDTH

34,5cm

479601

FEBRUARY

This silk-touch denim skilfully strikes a balance between durability and cool softness. These featherweight and irresistibly soft jeans make for unparalleled wear comfort and prove a real experience each time they are worn. The DualFX fibre mixture makes for high elasticity plus opti-

mal elastic recovery values. But this article is not just about comfort – with its subtle shine and brilliant indigo shade it also exudes luxurious sophistication. A high-quality finish finally adds a touch of opulence to these jeans, thereby effortlessly upgrading their appearance.



7169

Der Silky-Touch-Denim schafft gekonnt den Spagat zwischen Strapazierfähigkeit und kühler Softness. Diese federleichte und unwiderstehlich weiche Jeans bietet ein unvergleichliches Gefühl und macht jedes Tragen zu einem wahren Erlebnis. Die DualFX-Fasermischung ermöglicht

eine hohe Elastizität bei besten Rücksprungwerten. Aber es geht nicht nur um Komfort – die Ware strahlt mit subtilem Glanz und brillantem Indigo-Ton eine luxuriöse Raffinesse aus. Das hochwertige Finish verleiht der Jeans einen Hauch von Opulenz und wertet den Look mühelos auf.

SAXTON I SLIM FIT

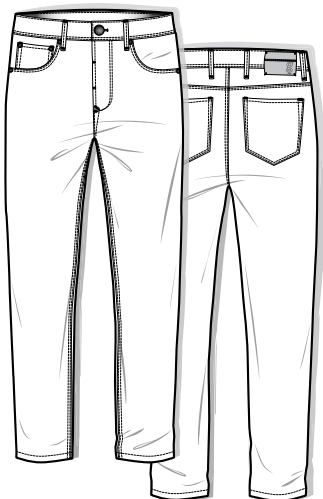

BOTTOM WIDTH

34,5cm

SIZES

W32 – 38 L30

W30 – 40 L32

W31 – 40 L34

W32 – 38 L36

FABRIC

50 % cotton

40 % lyocell (TENCEL™)

7 % elastomultiester

3 % elastane



479611

Manufactured with precision and loving attention to detail, each pair of Vintage Denims incarnates the essence of authenticity. Carefully curated used and bleached effects create that coveted distressed look. Our commitment to pure denims ensures that each piece exudes tradition and nostalgia. In addition to their vintage appeal these jeans all come equipped with the high-stretch technology that stands for incomparable flexibility and freedom of movement. Wearers can always trust the wear comfort and durability of these denim pants.

JANUARY

Mit Präzision und Liebe zum Detail gefertigt, verkörpert jedes Paar Vintage Denims die Essenz der Authentizität. Sorgfältig kuratierte Used- und Bleach-Effekte schaffen den begehrten Worn-in-Look. Unser Engagement für pure Denims sorgt dafür, dass jedes Stück einen Hauch von Tradition und Nostalgie ausstrahlt. Neben ihrem Vintage-Appeal sind diese Jeans mit modernster High-Stretch-Technologie ausgestattet, die für unvergleichliche Flexibilität und Bewegungsfreiheit sorgt. Ob auf den belebten Straßen der Stadt oder am Wochenende, auf den Komfort und die Haltbarkeit dieser Denim ist stets Verlass.

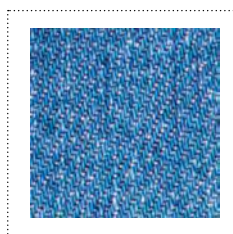

7165

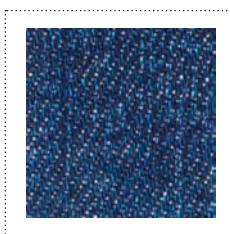

7167

SAXTON I SLIM FIT

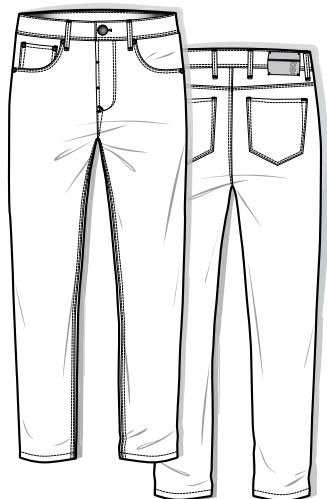

BOTTOM WIDTH

34,5cm

SIZES

W32 - 38 L30

W30 - 40 L32

W31 - 40 L34

W32 - 38 L36

FABRIC

92 % cotton

6 % elastomultiester

2 % elastane



479621

Ultimate comfort for freedom of movement without foregoing style. These jeans easily adapt to just about every kind of look. The 9.5 Oz denim has a charmingly rugged twist to it and features a distinct crosshatch pattern which affords the fabric with depth and texture. Finished with authentic wash effects each pair is given a unique and lively look reminiscent of our favourite vintage finds. Trama is a tapered fit – the epitome of modern style and comfort. Combining a perfect cut and high-precision manufacturing, these jeans project a both casually slim and moderately loose silhouette.

FEBRUARY

Ultimativer Komfort, der Bewegungsfreiheit ermöglicht, ohne auf Stil zu verzichten. Die Jeans passt sich jedem Look mühelos an. Die 9,5 Oz Denim hat einen Hauch von robustem Charme und ist mit einem markanten Kreuzschraffurmuster versehen, das der Ware Tiefe und Struktur verleiht. Veredelt mit authentischen Wascheffekten erhält jedes Paar ein einzigartiges und lebendiges Aussehen, das an unsere liebsten Vintage-Fundstücke erinnert. Die Form Trama ist ein Tapered Fit, der Inbegriff von modernem Stil und Komfort. Diese mit Präzision gefertigte und perfekt geschnittene Jeans bietet eine lässig schlanke Silhouette mit moderater Weite.



7166

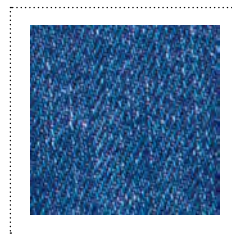

7168

TRAMA | TAPERED FIT

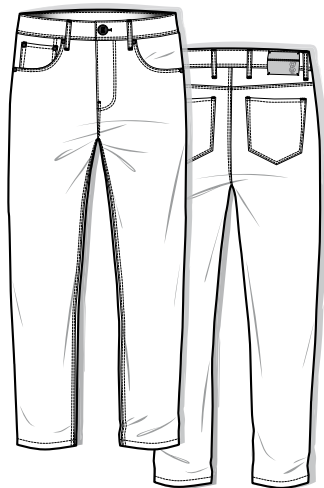

BOTTOM WIDTH

35cm

SIZES

W32 – 38 L30

W30 – 40 L32

W31 – 40 L34

W32 – 38 L36

FABRIC

98 % cotton

2 % elastane



479631

Relaxed Vintage Denim. These jeans were designed to be comfy and versatile and therefore feature a relaxed silhouette allowing for ease of movement and a casual look. Each pair is carefully manufactured to reproduce the typical characteristics of vintage denims. From subtle bleaching to artsy used looks these jeans each tell their own story. But there is so much more to these jeans than just the aesthetics – our commitment to sustainability is woven into every thread of these jeans. The fabric is partly made of recycled linen and recycled cotton, thereby contributing to eco-friendly apparel.

FEBRUARY

Relaxed Vintage Denim. Diese Jeans wurde für Komfort und Vielseitigkeit entworfen und hat eine entspannte Silhouette, die eine leichte Bewegung und einen lässigen Look ermöglicht. Jedes Paar wird sorgfältig gefertigt, um die charakteristischen Merkmale von Vintage-Denims zu reproduzieren. Vom subtilen Ausbleichen bis hin zu kunstvoll platzierten Used-Look-Effekten erzählen diese Jeans eine eigene Geschichte. Aber es geht nicht nur um Ästhetik – unser Engagement für Nachhaltigkeit ist in jedem Faden dieser Jeans eingewoben. Die Ware wird in Teilen aus recyceltem Leinen und recycelter Baumwolle hergestellt und trägt so zu einer umweltfreundlicheren Garderobe bei.

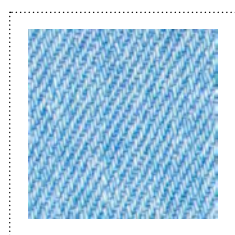

7165

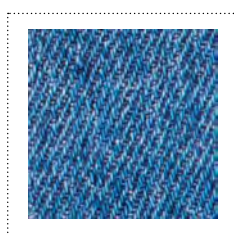

7167

LIBERTA | LOOSE FIT



BOTTOM WIDTH

38cm

SIZES

W32 – 38 L30

W30 – 40 L32

W31 – 40 L34

W32 – 38 L36

FABRIC

60 % cotton

20 % recycled cotton

20 % linen





COVER
TOLINO-4
219321, 1078



16/17
TOLINO-4
219341, 1096



6/7
JORDAN
69561, 1012



18/19
TOLINO-4
219321, 1078



8/9
LIBERTA
479631, 7165



20/21
TREVI-3
319000, 1052



10/11
TOLINO-3
319001, 1068



22/23
TOLINO-3
69531, 1017



12/13
TOLINO-4
219351, 1019



24/25
TYBALT-2
69541, 1025



14
TYBALT-3
69571, 1002

15
SUBWAY
69431, 1074



26/27
TYBALT-2
119111, 1093



28/29
TOLINO-4
219331, 1068



30/31
TOLINO-4
219331, 1068

CONTACTS

HEADQUARTERS

Atelier Gardeur GmbH
Alsstraße 155
41063 Mönchengladbach
Germany

SHOWROOM DÜSSELDORF

Halle 30, Gebäude B, 5. Etage
Derendorfer Allee 12
40476 Düsseldorf

HEAD OF BRAND

Curd Hahnbück
T +49 2161 806 175
M +49 172 806 28 31
c.hahnbueck@gardeur.de

HEAD OF SALES EXPORT

Jörg Weickart
T +49 2161 816 170
M +49 172 602 16 83
j.weickart@gardeur.de

AGENTUREN DEUTSCHLAND

BAYERN

Axel Bayer
Modeagentur Kimpfler
Lodenfrey-Park
Haus C / C11 4. OG
Osterwaldstraße 10
80805 München
T +49 89 350 89 07
M +49 171 361 16 38
bayer@modeagentur-kimpfler.de

BADEN-WÜRTTEMBERG

Axel Bayer
Modeagentur Kimpfler
Showroom / HdK
Haus 3, 3. Stock, Raum 7
Mahdentalstraße 112
71065 Sindelfingen
M +49 171 361 16 38
bayer@modeagentur-kimpfler.de

SCHLESWIG-HOLSTEIN I

HAMBURG I BREMEN I

NIEDERSACHSEN

Curd Hahnbück
Mode Centrum Hamburg
Haus m11. 1. OG, Raum 115
Modering 11
22457 Hamburg
M +49 172 806 28 31
c.hahnbueck@gardeur.de

AGENCIES INTERNATIONAL

AUSTRIA

Martin Hartner
Fashion Mall Salzburg
Top 70, 4. Etage
Carl-Zuckermayer-Strasse 37
5020 Salzburg
M +43 664 337 84 99
martin.hartner@aon.at

BELGIUM | LUXEMBOURG

Franklin Clavie
Cap'N Crunch BVBA
Kasteelhoeve Zilckhof
Kasteelstraat 20C
1600 Sint-Pieters-Leeuw
T +32 475 82 66 23
franklin@capn-crunch.be

IRELAND

Paul Butler
Liv Clothing Ltd
Santry Business Park
Unit D11
Swords Road
Dublin, D09 YK19
T +353 844 89 84
M +353 876 468 890
paul@livclothingagencies.com

ITALY

Franco Salmaso
Via Europa 15
20865 Usmate Velate
T +39 039 671 710
M +39 335 687 53 29
fm.salmaso@alice.it

NETHERLANDS

Simon de Bruin
House of Trends B.V.
Einsteinweg 3
3404 LE IJsselstein
T +31 30 68 82 563
M +31 653 28 12 60
info@houseoftrends.nl

RUSSIA, CIS

Salina Hensen
Agentur Hensen
Showroom WORLD TRADE CENTRE
Krasnopresnenskaja naberezhnaja, 12
123610, Moskau
Ljubow Naryschkina
M +7 917 506 06 75
ln@agenturhensen.com

SWEDEN

Peter & Sara Johansson
Vendam AB
Tjädevägen 2
512 76 Hillared
Peter Johansson
M +46 708 282 458
Sara Johansson
M +46 707 445 574
peter@vendam.se
sara@vendam.se

SWITZERLAND

Levi Meyer
Quadro Promotion AG
Industriestrasse 57
8152 Glattbrugg (Opfikon)
T +41 32 686 80 80
M +41 79 475 75 80
meyer@quadropromotion.ch

USA

Anders Hjarne
Stenstroms Inc.
90 Chatsworth Avenue
Larchmont
NY 10538
T +00 1 (914) 484-3866
anders.hjarne@stenstroms.com



1920

CREATED BY THE PAST INSPIRED BY THE FUTURE

Atelier Gardeur GmbH
Alsstraße 155 | 41063 Mönchengladbach | Germany
T +49 2161 816-0 | info@gardeur.de

g1920.com

